

**AUTONOME SECURITY CONTRÔLE ASBL**

ORGANISME DE CONTROLE AGRÉÉ

Siège social : Ketelstraat 111 – 3454 Rummen

Tél. 0483/429830

E-mail [bureel@asc-controle.be](mailto:bureel@asc-controle.be)

TVA BE 0826-131-776

IBAN BE 32 7512 0493 7802



L'AGENT-VISITEUR : VAN EECKHOUDT BART

**RAPPORT DE L'EXAMEN DE CONFORMITÉ D'UNE INSTALLATION ÉLECTRIQUE DOMESTIQUE À BASSE TENSION ET À TRÈS BASSE TENSION**

TYPE DE CONTRÔLE	DISPOSITIONS SPÉCIFIQUES
VISITE DE VÉRIFICATION	LIVRE 1 - AR 08/09/2019 6.5.1 t/m 6.5.7.1

1.- RENSEIGNEMENTS D'IDENTIFICATION			
* Date du contrôle :	16/9/2022	N° du rapport :	BV 2022-1450
* Lieu du contrôle :	Rue Joseph Dekeyn 11 Saint-Josse-ten-Noode 1210		
* Propriétaire :	Chaumette Raoul		
* Installateur :	Inconnu	TVA	/
* GDR	Sibelga	EAN Code	/
Type des locaux :	Unité d'habitation : maison – appartement Parties communs d'une unité résidentielle exclusif les locaux techniques Détail : Voir schéma unifilaire et plan de position en annexe		

2.- DESCRIPTION DU RACCORDEMENT		3.- MESURES ET MATÉRIEL INSTALLÉE	
Tension nominale Volt	3x230	Résistance de la prise de terre RA - Ω	23,6
Disjoncteur ORD	40A – gi 3p MAX	Valeur d'Isolation RI - MΩ	>500
Section du câble d'arrivé Ø	XVB 4 x 16 mm <sup>2</sup>	Nombre de tableaux	3
Valeur nominale de la protection du raccordement	Voir disjoncteur ORD	Nombre de circuits terminaux	13+10+9
Type de prise de terre installée	Piquets	Type du sectionneur principal	40A/300mA/4p

4.- Infractions constatées selon le Livre 1 (AR 08/09/2019)	
6.5.1 j/c 6.5.7.1	
1	NÉANT
2	
3	
4	
5	
6	
7	
8	
9	
10	
11	
12	

**Dispositions dérogatoires pour les installations électriques domestiques existantes, qui peuvent être pris en compte : Livre1 – 8.2.1 + 8.2.2**

Suite du rapport	BV 2022-1450	PAG . 2 de 2
------------------	--------------	--------------

### 5.- CONCLUSION

<p>1.- L'installation est conforme selon les prescriptions du Livre I (AR 08/09/2019)</p> <ul style="list-style-type: none"> <li>- L'inspection suivant doit être effectué avant le 16/9/2047 y compris : avant la mise en service de chaque modification ou extension important exécuté avant cette date<sup>9</sup></li> <li>- Les bornes d'entrées du DPCDR général sont <del>étaient</del> scellées. Les schémas unifilaires et plans de position sont signés.</li> </ul>
---

### 6.- CONTRÔLES EFFECTUÉS

Inspection conforme aux <b>procédures internes 23</b> et à l'instruction de travail <b>E006</b> à la base des règles mentionnées concernant l'exécution de l'examen de conformité des installations électriques domestiques.	
Identification de l'appareil de mesure : Metrel – type 3102	
6 a	Le contrôle de l'exécution de l'installation électrique conformément aux schémas unifilaires et aux plans de position.
6 b	Le contrôle de l'état (fixations, détérioration, ...) du matériel électrique d'installation fixe, tout particulièrement en ce qui concerne les interrupteurs, les socles de prise de courant, les raccordements dans les tableaux de répartition.
6 c	Le contrôle des mesures de protection contre les chocs électriques par contacts directs et indirects.
6 d	Le contrôle du fonctionnement des dispositifs de protection à courant différentiel résiduel via leur propre bouton de test.
6 e	Le contrôle des boucles de défaut et du raccordement correct des dispositifs de protection à courant différentiel résiduel via la création d'un courant de défaut minimum 2,5 fois la sensibilité de l'appareil.
6 f	Le contrôle de la continuité des liaisons équipotentielles (principale et supplémentaire) et des conducteurs de protection des socles de prises de courant, du matériel de classe I fixe, installé à poste fixe ou mobile à poste fixe.
6 g	Le contrôle visuel du matériel fixe ou installé à poste fixe pouvant présenter des dangers pour les personnes et des biens.
6 h	Le contrôle visuel du matériel mobile pouvant présenter des dangers pour les personnes et des biens.
6 i	L'adéquation entre les dispositifs de protection contre les surintensités installés et les sections des circuits respectifs qu'ils protègent est certifiée.

### 7.- OBLIGATIONS DU PROPRIÉTAIRE, GESTIONNAIRE OU L'EXPLOITANT :

7 a	Conserver le dossier de l'installation électrique inclus les rapports de visite de contrôle, schémas unifilaires et plans de position.
7 b	Renseigner dans le dossier toute modification intervenue dans l'installation électrique.
7 c	Aviser immédiatement le fonctionnaire préposé à la surveillance du Service public fédéral ayant l'Energie dans ses attributions de tout accident survenu aux personnes et dû, directement ou indirectement, à la présence d'installations électriques.
7 d	Faire effectuer une nouvelle visite de contrôle par le même organisme agréé afin de vérifier la disparition des infractions. Dans le cas où, lors de cette seconde visite, il y a encore des infractions, l'organisme agréé se doit envoyer une copie de ce rapport au fonctionnaire préposé à la surveillance du Service Public Fédéral ayant l'Energie dans ses attributions.

### 8.- NOTES

Cette visite c'est une visite d'une installation adaptée.
---

### 9.- L'AGENT-VISITEUR EN CHARGE DE L'INSPECTION

NOM & signature	<b>VAN EECKHOUDT BART</b>
	
Date du libération du rapport : 18/9/2022	

A°S°C Document 201: E006 / 10 – Installation domestique renforcement	Rev. 07 – 20/05/2020	Pag. 2 de 2
--	----------------------	-------------

## Tableau électrique général Cave I 3x230 volts+PE

**11, rue Joseph Dekeyn 1210 Bruxelles**

N°			pièce	
1	A 16 A	4 PRISE CHAMBRE RUE REZ 1 LUMIERE TOILETTE CAVE 1 PRISE TOILETTE CAVE SOUS INTERUPTEUR	VII V V	
2	B 16A	2 PRISES CUISINE REZ 1 PRISE COUR	VIII XIII	
3	C 10A	1 LUMIERE GARAGE 5 SPOTS 1 LUMIERE ETANCHE COUR 1 LUMIERE PETIT HALL REZ 1 SPOT 1 LUMIERE HALL+ESCALIER 5 LUMIERES CAGE D'ESCALIER 5 SPOTS 3 ECLAIRAGES DE SECOUR CAGE D'ESCALIER	XII XIII XI VI X X	
4	D 6A	CHAUFFAGE + HORLOGE ET 1 CONTACTEUR BOILAIRE CAVE	I	
5	E 6A	PARLOPHONIE+ECLAIRAGE DE SECOUR CAVE	I	
6		CONTACTEUR BOILAIRE	I	
7	F 20A	2 PRISES CUISINE REZ SOUS MEUBLES	VIII	
8	G 16A	3 PRISES CUISINE REZ (HOTTE, PLAN DE TRAVAIL)	VIII	
9	H 20A	1 PRISE CAVE ARRIERE (GROUPE HYDROPHORE)	III	
10	I 16A	1 LUMIAIRE CAVE ARRIERE 1 LUMIAIRE 1 PRISE SOUS INTERUPTEUR 1 LUMIERE TOILETTE REZ 1 PRISE SOUS INTERUPTEUR TOILETTE REZ 1 LUMIERE CUISINE REZ 1 PRISES SOUS INTERUPTEUR CUISINE REZ 1 PRISE CUISINE REZ	III IV IV IX IX VIII VIII VIII	
11	J 16A	1 LUMIAIRE CAVE AVANT COMPTEURS 1 LUMIERES SALLE D'EAU 1 PRISE SOUS INTERUPTEUR SALLE D'EAU 1 LUMIERE CHAMBRE RUE REZ 1 PRISE CHAMBRE RUE REZ SOUS INTERUPTEUR	I II II VII VII	
12	K 20A	1 PRISE SALLE D'EAU BOILAIRE	II	
13	L 20A	1 PRISE SALLE D'EAU LAVE-LINGE	II	
14		HORLOGE COMMANDE LE CONTACTEUR BOILAIRE	I	
15		TELERUPTEUR LUMIERE GARAGE	I	
16		TELERUPTEUR LUMIERE CAGE ESCALIER	I	
17		TRANSFOMATEUR POUR PARLOPHONIE	I	
18	40A 30MA	DIFFERENTIEL POUR CIRCUIT( du 1 au16 ET 19)	I	
19	M 20A	2 LUMIAIRES ATELIER 1 PRISE SOUS INTERUPTEUR	XIV XIV	16/9/2022
20	N 32A	DIJONCTEUR TRIPHASE POUR TABLEAU I ETAGE	I	
21	O 32A	DIJONCTEUR TRIPHASE POUR TABLEAU 2 ETAGE	I	
22	40A 300MA	DIFFERENTIEL POUR CIRCUIT GENERAL		

BV2022-1450

Bart Vaneeckhoudt

16 SEP. 2022

A"S"C.

SCHEMA UNIFILIAIRE

TABLEAU GENERAL

MRUE J. DEKEN

1210 Bruxelles

3 X 230 Volt + PE

CAVE I

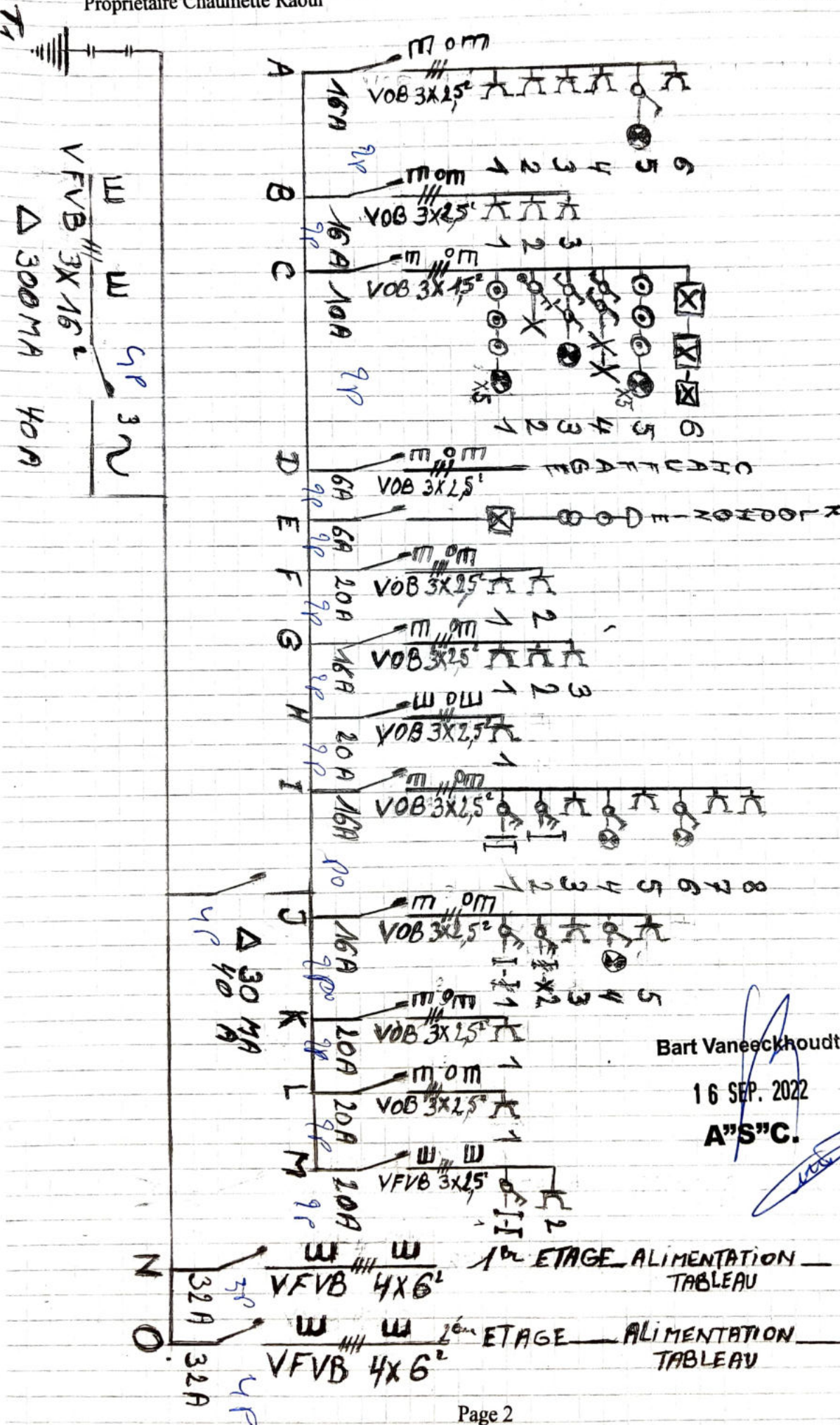

Bart Vaneckhoudt  
 16 SEP. 2022  
 A"S"C.

Plan positionnement général 11 rue Joseph Dekeyn 1210 Bruxelles

1<sup>er</sup> étage  
2<sup>ème</sup> étage  
Climatisation Chauffage

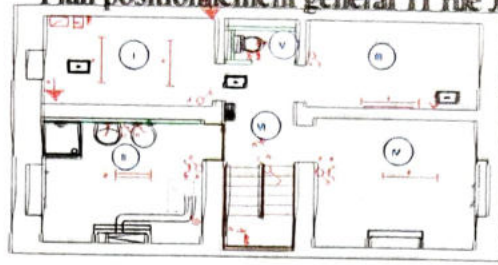

Rue de Chaumette

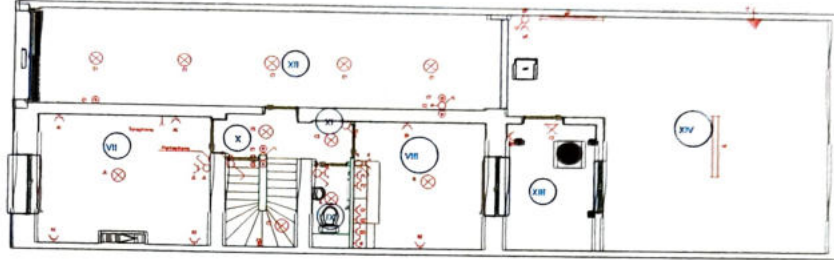

4<sup>ème</sup> étage

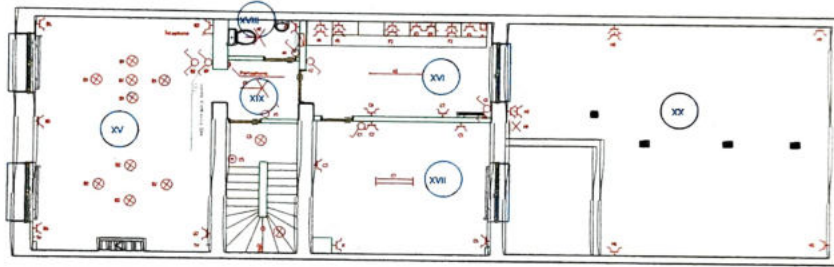

2<sup>ème</sup> étage

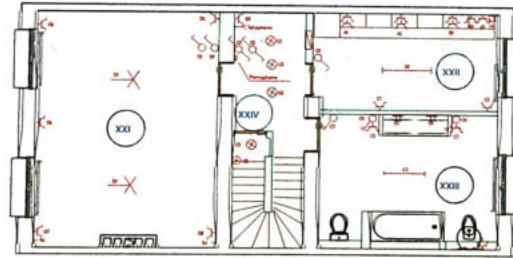

1<sup>er</sup> étage

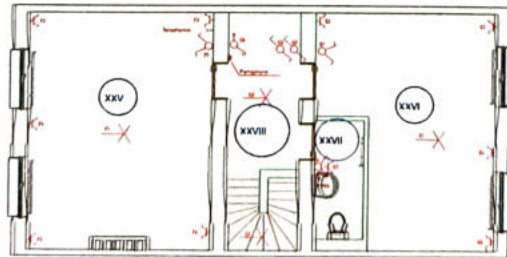

0<sup>ème</sup> étage

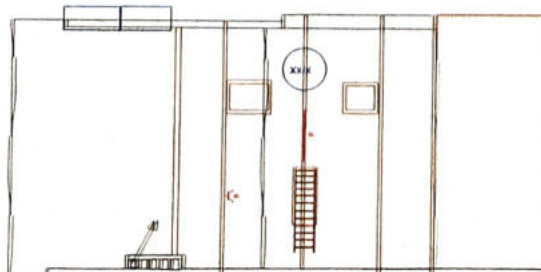

Bart Vaneeckhoudt

16 SEP. 2022

A" S" C.

Plan positionnement sous-sol -1

SCHEM UNITILIRE

TARIF 1<sup>er</sup> ETAGE

11 rue Joseph Dekeyn 1210 Bruxelles

11 rue Joseph Dekeyn 1210 Bruxelles

Plan sous-sol -1

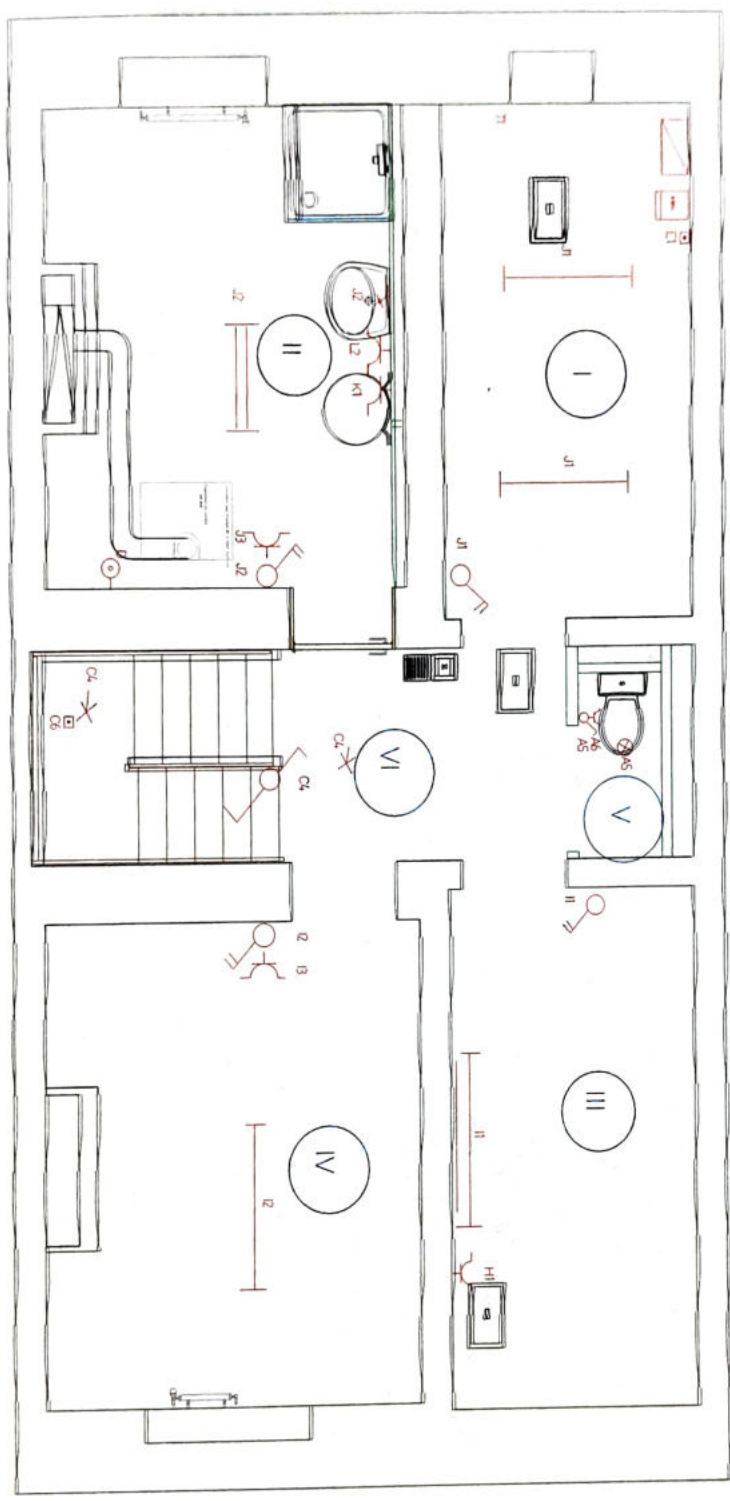

Bart Vaneckhoudt  
 16 SEP. 2022  
 A"S"C.

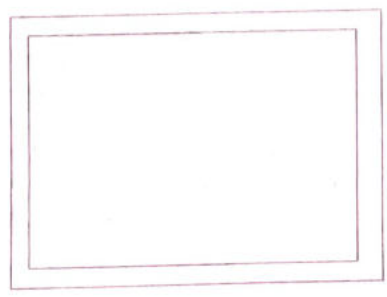

11 rue Joseph Dekeyn 1210 Bruxelles

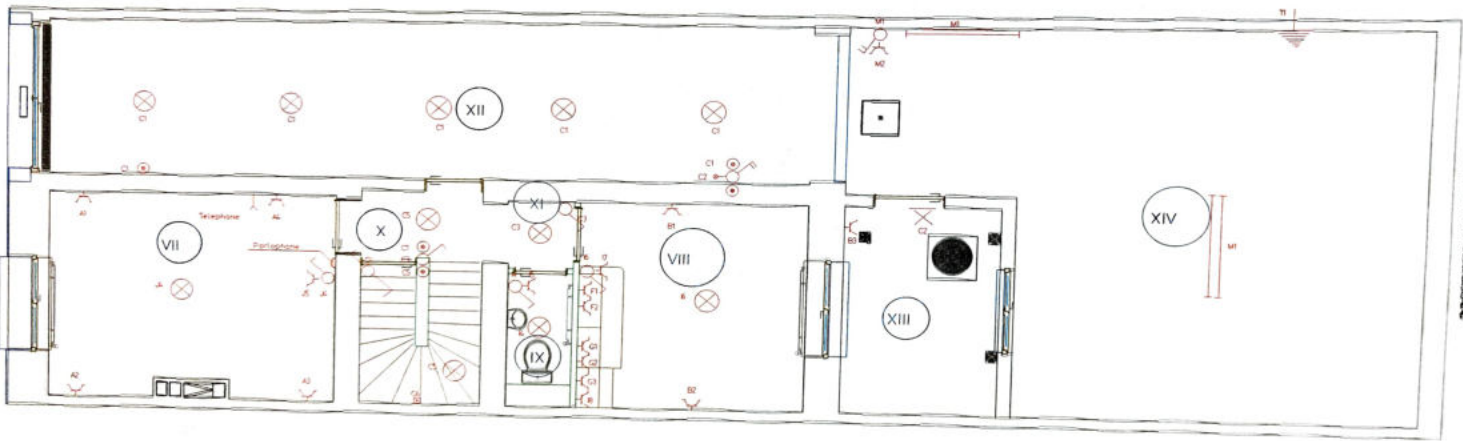

Plan rez de Chaussée

*[Handwritten signature]*  
CA

**Bart Vandenackhouth**  
16 SEP, 2022  
**A<sup>rs</sup>S<sup>nc</sup>**

11 rue Joseph Dekeyn 1210 Bruxelles

## Tableau électrique 1 étage

### 3x230 volts+PE

11 rue Joseph Delkeym 1210 Bruxelles

	N°			pièce
1	A	16A	1 LUMIERE TOILETTE 1 PRISE TOILETTE 1 LUMIERE CUISINE 1 DOUBLE PRISE CUISINE POUR ARMOIRE FRIGO 1 DOUBLE PRISES CUISINE PLAN DE TRAVAIL GAUCHE	XVIII XVIII XVI XVI XVI
2	B	16A	1 LUMIERE PIECE COTE RUE X5 SPOTS 1 LUMIERE PIECE COTE RUE X4 SPOTS 5 PRISES PIECE COTE RUE	XVI XVI XVI
3	C	16A	1 LUMIERE PIECE COTE TERRASSE 4 PRISES PIECE COTE TERRASSE 2 PRISES CUISINE SUR MUR PIECE COTE TERRASSE	XVII XVII XVI
4	D	16A	1 PRISE LAVE VAISSELLE	XVI
5	E	16A	PRISE SOUS EVIER POUR BOILAIRE 10L	XVI
6	F	20A	1 LUMIERE HALL 2 DOUBLES PRISES CUISINE PLAN DE TRAVAIL 1 PRISE HOTTE DE CUISINE	XIX XVI XVI
7	G	6A	COMMANDE CONTACTEUR ECLAIRAGE ET PRISES	XVI
8			CONTACTEUR POUR ECLAIRAGE ET PRISES TERRASSE	XVIII
9	H	20A	1 LUMIERE TERRASSE ETANCHE 1 DOUBLE PRISES ETANCHE SUR MUR FACADE ARRIERE 1 DOUBLE PRISES ETANCHE SUR MURET MITTOYEN GAUCHE 1 PRISE ETANCHE SUR MURET MITTOYEN GAUCHE AU FOND 1 PRISE ETANCHE SUR MURET DU FOND A DROITE 1 PRISE ETANCHE SUR MUR MITTOYEN DROITE	XVI XX XX XX XX XX
10	I	20A	1 PRISE PIECE COTE TERRASSE	XVII
11	J	25A	PRISE CUISINIERE	XVI
12		40A 30MA	DIFFERENTIEL GENERAL 1 ETAGE	XVIII

Bart Vaneeckhoudt

16 SEP. 2022

A'S'C.



SCHEMA UNITAIRE  
3 X 230 Volts + PE

TABLIERU 1<sup>er</sup> ETAGE

11 rue J. Dekeyn 1210 Bruxelles

Bart Vaneeckhoudt:

16 SEP 2022

A" S" C.



TABLEAU ELECTRIQUE 1er ETAGE SCHEMAT  
UNIFILAIRE TERRASSE



16 SEP. 2022  
A" S" C.  
*[Signature]*

Plan positionnement 1er étage

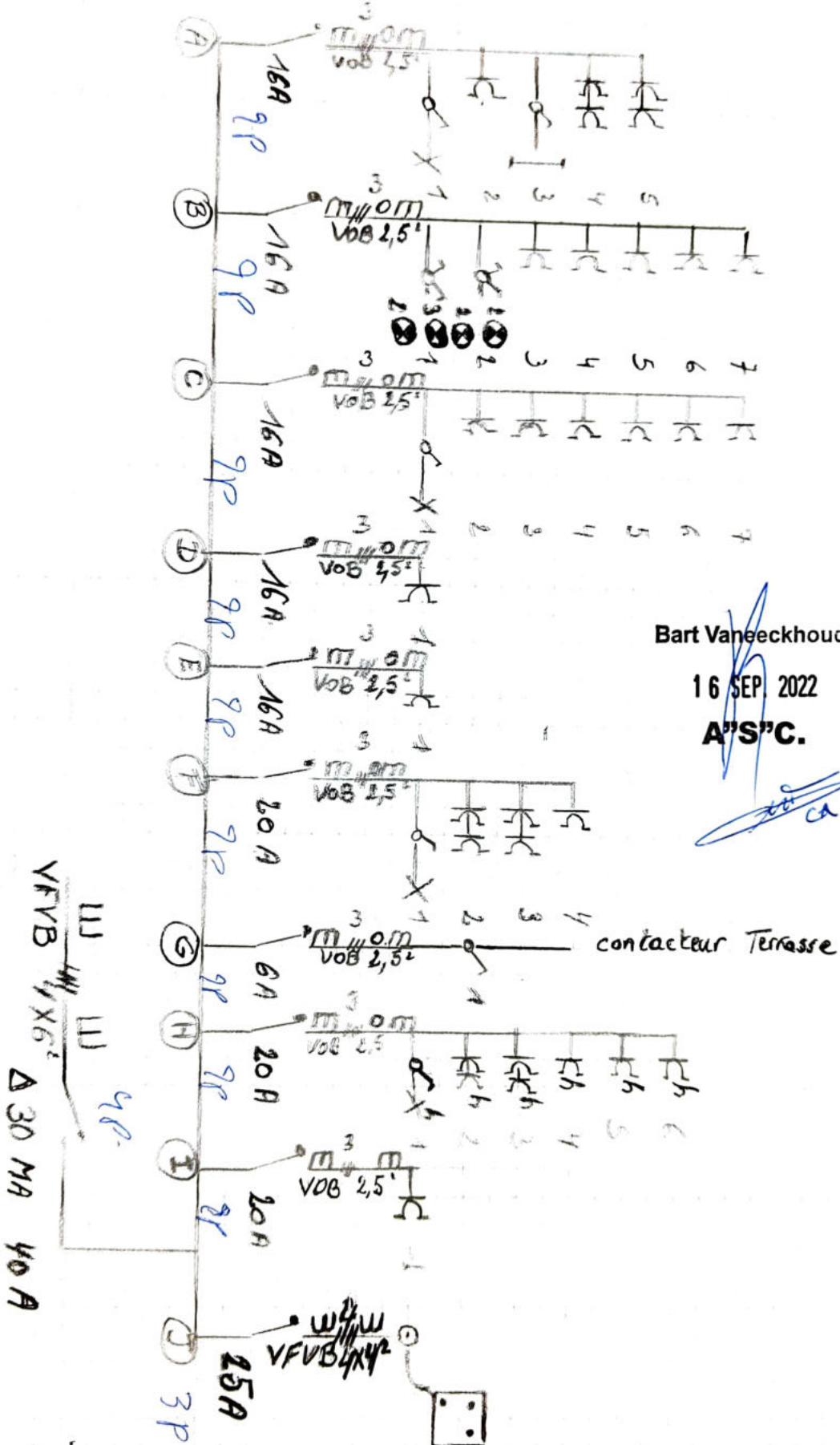
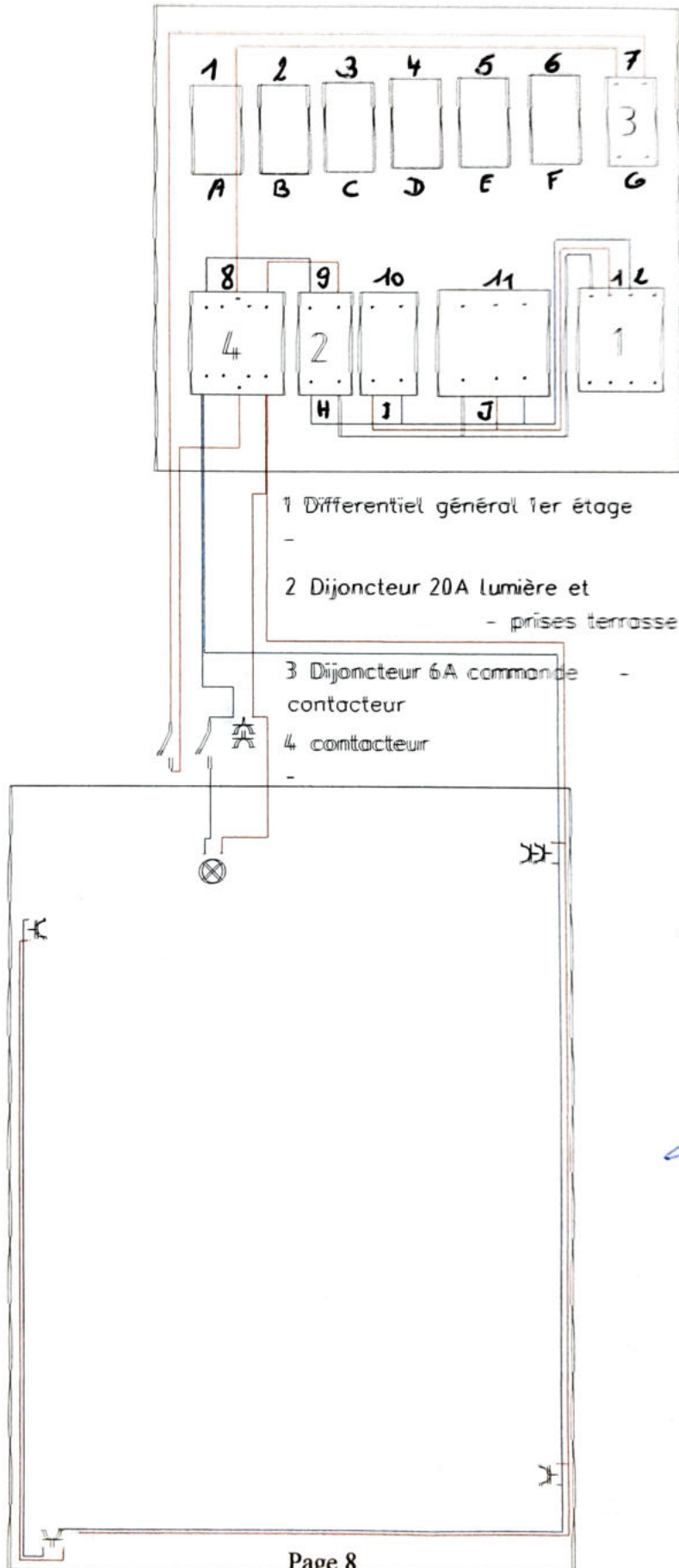
11 rue Joseph Dekeyn 1210 Bruxelles

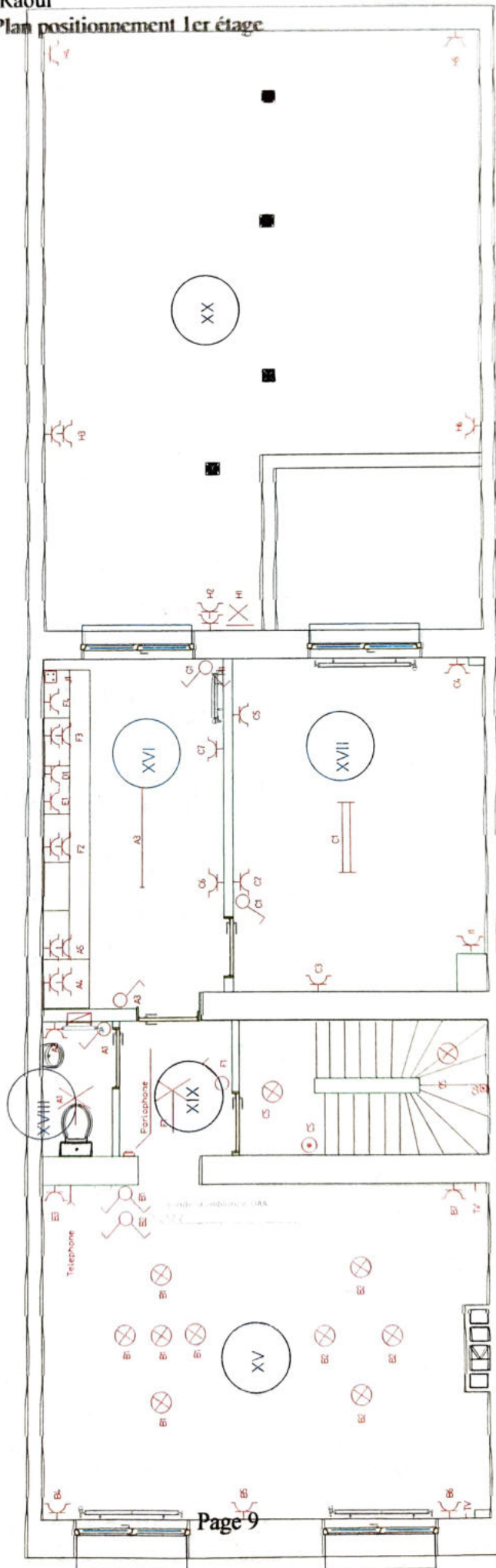

Bart Vaneeckhoudt  
 16 SEP. 2022  
 A" S" C.



Plan 1er étage

## Tableau électrique 2ème étage

### 3x230 volts+ PE

11 rue Joseph Dekeym 1210 Bruxelles

	N°			pièce
1	A	20 A	2 DOUBLE PRISES CUISINE PLAN DE TRAVAIL CUISINE 1 PRISE HOTTE DE CUISINE	XXII XXII
2	B	20 A	1 DOUBLE PRISE CUISINE PLAN DE TRAVAIL CUISINE 1 PRISE	XXII XXII
3	C	20 A	2 PRISES CUISINE SUR MUR SALLE DE BAIN 1 LUMIERE SALLE DE BAIN 1 LUMIERE LAVABO GAUCHE SALLE DE BAIN 1 PRISE SOUS INTERUPTEUR LAVABO GAUCHE SALLE DE BAIN 1 LUMIERE LAVABO DROIT SALLE DE BAIN 1 PRISE SOUS INTERUPTEUR LAVABO DROIT SALLE DE BAIN	XXII XXIII XXIII XXIII XXIII XXIII
4	D	16 A	1 LUMIERE PIECE COTE RUE 1 LUMIERE PIECE COTE RUE 1 PRISE HALL 5 PRISES PIECE COTE RUE	XXI XXI XXIV XXI
5	E	16 A	1 LUMIERE PIECE COTE ARRIERE 4 PRISES PIECE COTE ARRIERE 1 LUMIERE TOILETTE 1 PRISE SOUS INTERRUPTEUR TOILETTE 1 PRISE BOILAIRE	XXVI XXVI XXVII XXVII XXVII
6	F	16 A	1 LUMIERE CHAMBRE COTE RUE 5 PRISES CHAMBRE COTE RUE	XXV XXV
7	G	10 A	1 LUMIERE CUISINE 1 LUMIERE HALL 2 <sup>ème</sup> X3 SPOTS 1 LUMIERE ESCALIER + 1 LUMIERE HALL 3 <sup>ème</sup> 1 LUMIERE GRENIER + 1 PRISE	XXII XXIV XXVIII XXVIII
8	H	25 A	1 PRISE CUISINIERE	XXII
9	I	20A	1 PRISE BOILAIRE	XXIII
10		40 A 30 MA	DIFFERENTIEL GENERAL 2 ETAGE	XXIV

Bart Vaneckhoudt

16 SEP. 2022

A" S " C.

11 rue Joseph Dekeyn 1210 Bruxelles

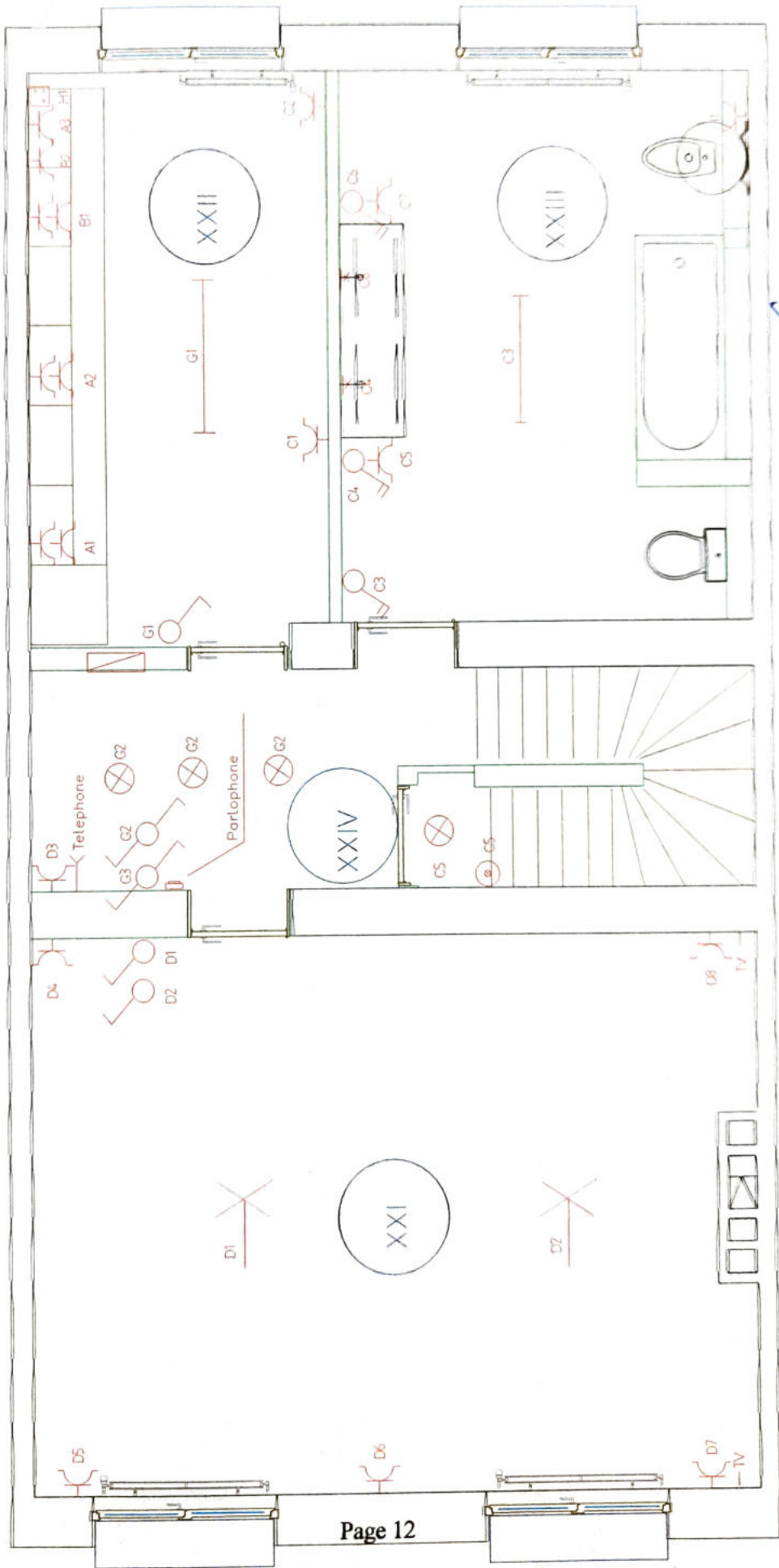

Bart Vaneckhoudt

16 SEP. 2022

A" S" C.

Plan 2ème étage

3 X 230 Volts + PE

SCHEMA UNIFILAIRE DU TABLEAU 2<sup>E</sup> ETAGE MAISON S. DEMERYN 12140 BRUXELLES

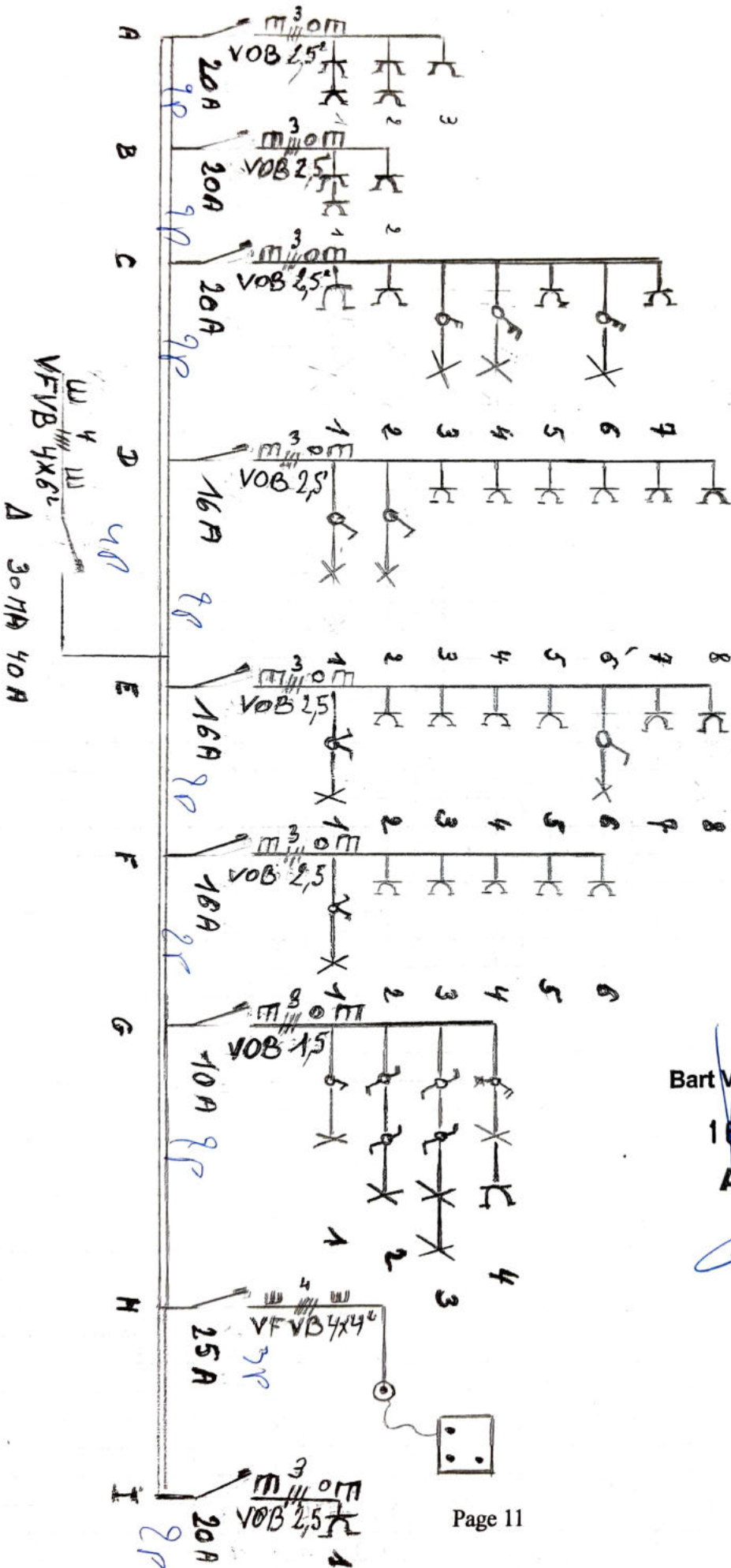

Bart Vaneckhoudt

16 SEP. 2022

A"S"C.

Plan positionnement 3ème étage

11 rue Joseph Dekeyn 1210 Bruxelles

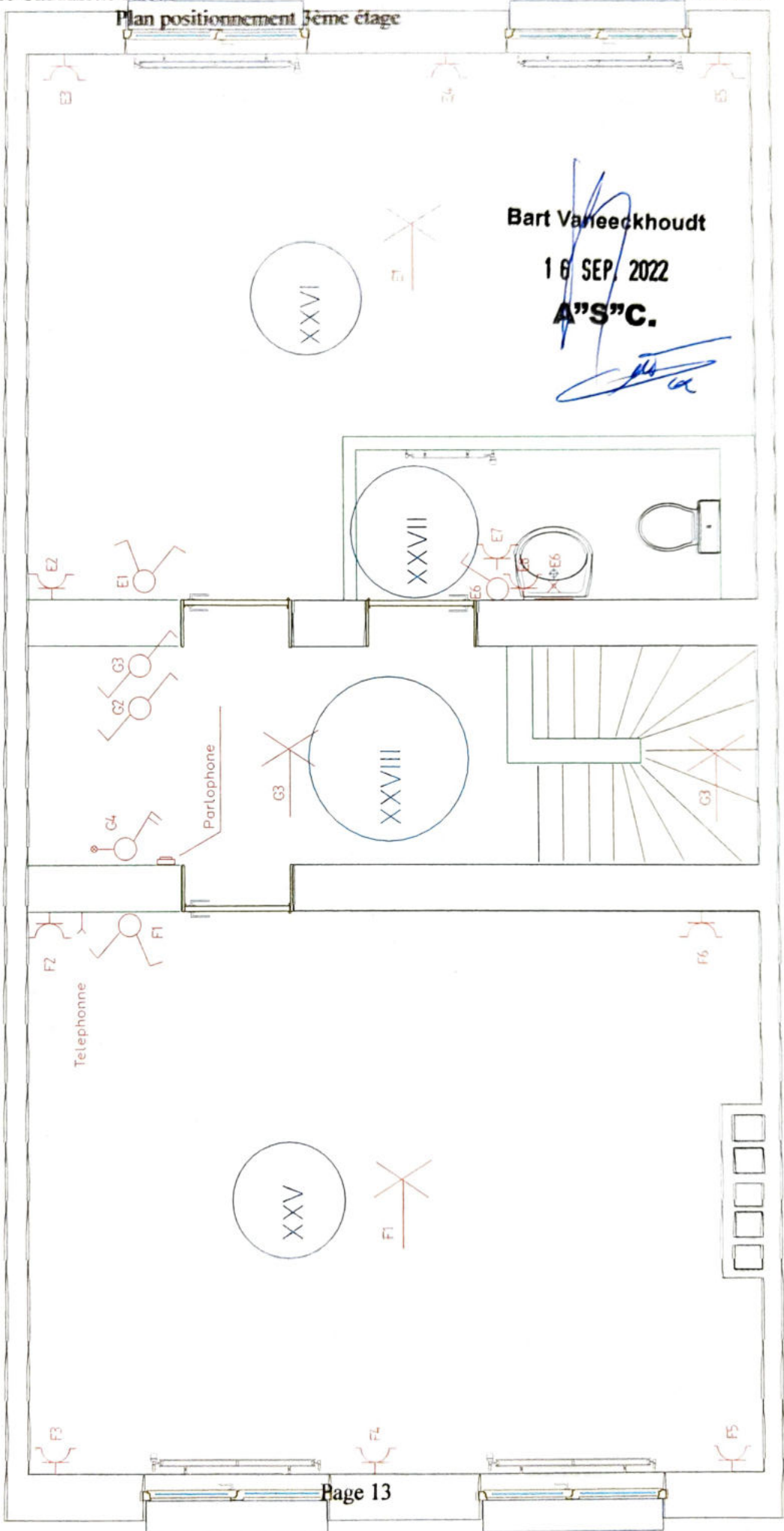

Bart Vaneeckhoudt  
16 SEP 2022  
A"S"C.

Plan 3ème étage

Plan positionnement Grenier

11 rue Joseph Dekeyn 1210 Bruxelles

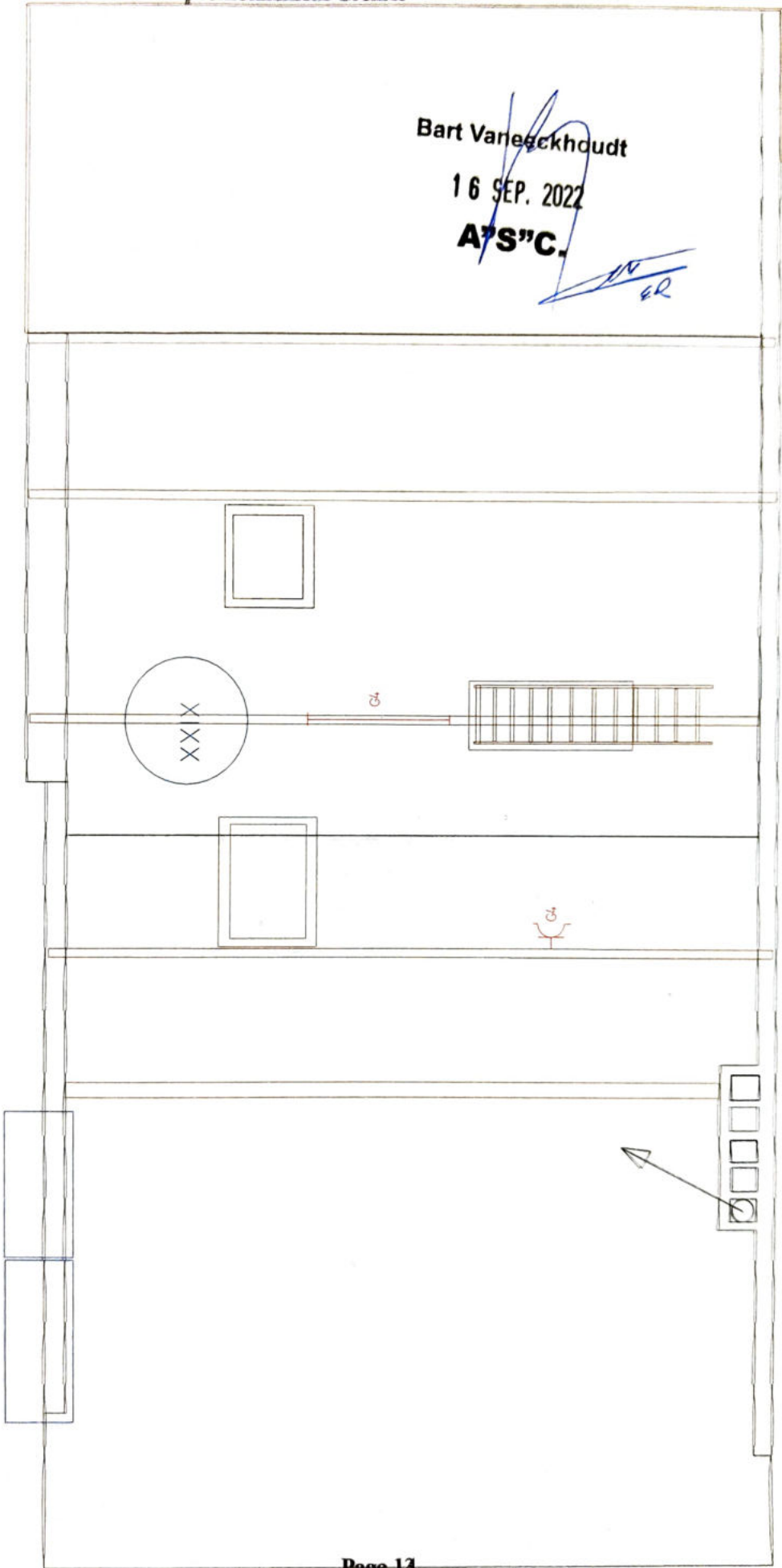

Bart Vaneckhoudt

16 SEP. 2022

A" S" C.

*Handwritten signature and initials*

Plan grenier